



Rosi & Partners S.r.l.
STUDI MEDICI E ODONTOIATRICI

www.studioodontoiatricorosi.it – Brescia tel 030 48310 - Desenzano d/g tel 030 9144577

STUDIO ODONTOIATRICO ROSI & PARTNERS S.R.L. PRESENTAZIONE

Lo studio Rosi & Partners s.r.l., vanta un'esperienza pluriennale nel settore della salute orale di adulti e bambini, lo studio ha sede a Brescia e Desenzano D/G.

Lo Studio Rosi & Partners, già studio dentistico PierantonioRosi, è stato il primo studio odontoiatrico in Lombardia (secondo in Italia) a specializzarsi nel trattamento dei denti dei bambini. Le sedi di Brescia e Desenzano d/g vantano **apparecchiature di ultima generazione** in campo radiologico, chirurgico e terapeutico, ciò unito al costante aggiornamento dei professionisti che vi operano, garantisce una continua riqualificazione delle competenze oltre che il continuo rinnovo della competitività dei costi e della qualità del servizio odontoiatrico offerto.

Lo studio Rosi & Partners adotta **protocolli terapeutici internazionali** e i successi ottenuti in più di 30 anni di attività odontoiatrica consentono oggi di **garantire a vita** molte delle prestazioni odontoiatriche eseguite.

La medicina non è una scienza ma un'arte basata sulla scienza il cui risultato dipende anche dalle condizioni generali di salute di ciascun paziente; il successo di una terapia può essere difficilmente predicibile e garantibile; ciononostante lo studio Rosi & partners s.r.l. è in grado di garantire trattamenti quali **implantologia, protesica e conservativa** grazie all'impegno che ogni giorno viene profuso da tutti gli operatori per mantenere elevata la qualità di servizi e prestazioni proposti, all'ausilio di alta tecnologia e alla collaborazione con laboratori e aziende attentamente selezionate, per citarne una, l'azienda svizzera **Straumann**, leader nel settore implantologico.

L'équipe, coordinata dal dott. Pierantonio Rosi e dal dott Alessandro Marrelli, con la costante collaborazione del consulente anestesilogico dott. Marco Ardigò, può eseguire tutti gli interventi odontoiatrici anche in **sedazione cosciente e anestesia generale**.

Le persone che manifestano paura del dentista (c.d. odontofobici), i pazienti disabili e non collaboranti in genere, possono pertanto ricorrere a interventi in **anestesia generale in sala operatoria**.

Presso lo studio Rosi & Partners si realizzano trattamenti stabili e duraturi in tempi brevi, con l'impiego di alta tecnologia e secondo lo stato dell'arte medica odontoiatrica e ortodontica.

Il dott. Pierantonio Rosi, già Consulente Tecnico d'Ufficio per il Tribunale di Brescia e Varese, esegue perizie medico-legali odontoiatriche e ortodontiche.

PROPOSTA DI CONVENZIONE PREMESSA

Lo studio Rosi & Partners s.r.l. propone agli associati ed ai loro famigliari una convenzione il cui obiettivo coincide con quella che da oltre 30 anni è la *missione* della nostra équipe: **conservazione, ripristino e mantenimento della salute orale del paziente per tutta la durata della sua vita**, tenuto conto che anche e soprattutto nel settore odontoiatrico, la prevenzione assume importanza fondamentale.

Secondo uno studio pubblicato dall'Ordine Mondiale della Sanità, il paziente che si sottopone a controlli e trattamenti preventivi regolari ottiene una diminuzione delle spese odontoiatriche dell'80% nel corso della vita.

Nei nostri studi le terapie di conservativa e chirurgia sono eseguite anche con l'ausilio di **laser a herbium** e **laser a diodi**, quest'ultimo trova numerose applicazioni nell'ambito dei trattamenti d'igiene, prevenzione e parodontologia.

Tutti gli **accertamenti radiologici**: TAC Cone Beam, ortopantomografia e teleradiografia possono essere eseguiti presso i nostri studi.

Il successo di un **trattamento ortodontico e gnatologico** (*per il paziente che presenta disfunzioni dell'apparato masticatorio spesso correlate a cefalea e cervicalgia*) richiede una diagnosi complessa e molto accurata che necessita di una serie di indagini iniziali tra le quali il rilevamento di impronte su montaggio in articolatore, l'esecuzione di un'elettromiografia, la visita specialistica, e radiografie mirate; solo dopo un'approfondita elaborazione dei dati raccolti viene formulata la terapia.

L'ortodonzia, il cui successo dipende in particolar modo dall'esperienza e dal continuo aggiornamento dell'operatore, viene eseguita con apparecchi di nuova generazione (Damon Q) e con tecniche mobili all'avanguardia che tengono in considerazione le problematiche estetiche che si possono manifestare soprattutto durante il trattamento di pazienti in età adulta (ortodonzia trasparente con **Invisalign**).

L'équipe dello studio è altamente qualificata in quanto è composta da medici chirurghi, odontoiatri, dottoresse in igiene dentale e assistenti alla poltrona, anch'esse qualificate grazie al continuo aggiornamento professionale.

TERMINI E CONDIZIONI DELLA CONVENZIONE

Con la presente lo Studio Rosi & Partners s.r.l. (nelle persone del dott. Pierantonio Rosi - laurea in Medicina e chirurgia, specializzazione in Anestesia e rianimazione, iscritto all'Ordine dei Medici e degli Odontoiatri di Brescia con n° 03072 e del dott. Alessandro Marrelli - laurea in Odontoiatria, iscritto all'Ordine dei Medici e degli Odontoiatri di Brescia con n°264)

propone

una convenzione in favore dei membri dell'Associazione ex Dirigenti del Gruppo Banca Lombarda e Piemontese, onde consentire agli stessi di poter usufruire a condizioni economiche vantaggiose, dei numerosi servizi offerti dallo Studio Rosi & Partners S.r.l, nei termini di seguito specificati:

Premessa e allegati costituiscono parte integrante e sostanziale della presente convenzione.

Prestazioni oggetto della convenzione

La presente convenzione consente ai beneficiari di poter usufruire di **visite e preventivi gratuiti** presso una delle due sedi della società previo appuntamento telefonico in cui dovrà essere espressamente indicata la volontà di usufruire dei vantaggi di cui alla presente convenzione ed uno **sconto pari al 10% sulle prestazioni elencate nel tariffario**. (Allegato B)

Sono esclusi dalla presente convenzione e non sono oggetto di sconto le prestazioni **non** presenti nel tariffario. Lo Studio Rosi & Partners si impegna comunque a garantire agli associati un trattamento di riguardo anche per le prestazioni non specificatamente incluse nel suddetto tariffario.

Beneficiari della convenzione

I beneficiari della convenzione sono i membri dell'Associazione ex Dirigenti del Gruppo Banca Lombarda e Piemontese il coniuge i parenti e affini fino al secondo grado.

Per poter usufruire dei benefici annessi alla presente convenzione, è sufficiente una dichiarazione del presidente dell'Associazione ex dirigenti Banca Lombarda e Piemontese.

I beneficiari della presente convenzione che decidessero di usufruire dei vantaggi dalla stessa offerti, avranno **modalità di pagamento** che prevedono il versamento di un acconto del 30% contestuale all'accettazione del preventivo, i successivi acconti verranno concordati con il paziente anche in base alla durata del trattamento, il saldo dovrà essere effettuato al termine delle cure (ultima seduta del paziente).

Gli Aventi Diritto possono inoltre beneficiare delle **formule di dilazione di pagamento a tasso zero** disponibili presso i nostri studi, previa espressa approvazione della Direzione.

Il listino potrà subire **modifiche** previa comunicazione per iscritto, resta inteso che eventuali variazioni di prezzo, sia in aumento, sia in diminuzione, non modificheranno i preventivi già accettati relativi a trattamenti in corso.

Inviando inoltre le condizioni necessarie per poter beneficiare delle **garanzie** dei trattamenti odontoiatrici (allegato C).

Si evidenzia che non sussiste alcun obbligo per lo studio di accettare i beneficiari e/o i loro familiari, come sopra dettagliati, come pazienti, stante la tipologia di prestazione da erogarsi che richiede la sussistenza di un rapporto di fiducia tra medico e paziente. Pertanto, qualora, per qualsivoglia ragione tale fiducia dovesse venir meno, anche eventualmente in una fase preliminare,

lo studio potrà liberamente rinunciare a prendere in carico il paziente.

Validità

La presente convenzione entra in vigore dalla data di sottoscrizione ed avrà validità fino al 31/12/2019. Essa si intenderà tacitamente rinnovata annualmente salvo che intervenga disdetta da una delle parti contraenti almeno due mesi prima della scadenza da comunicarsi con raccomandata A/R.

Risoluzione

Il presente contratto potrà essere risolto da entrambe le parti con raccomandata A/R con preavviso di almeno 30 giorni.

Privacy

Con la sottoscrizione del presente accordo, Le parti si danno reciproco atto e si impegnano al trattamento dei dati reciproci secondo le disposizioni del REGOLAMENTO (UE) 2016/679 sue successive modifiche e integrazioni unicamente per le finalità connesse al presente contratto.

Brescia, 04/02/2019

Dott. Pierantonio Rosi
Legale rappresentante
Rosi & partners s.r.l.

Presidente

Associazione ex Dirigenti del Gruppo Banca Lombarda Piemontese



Allegato A Curricula dr Pierantonio Rosi e dr Alessandro Marrelli
Allegato B tariffario prestazioni
Allegato C Condizioni per usufruire delle garanzie



Rosi & Partners S.r.l

S T U D I O D O N T O I A T R I C I

Brescia e Desenzano d. G. - www.studiodontoiatricorosi.it - tel. 030 48 310 - 030 91 44 577

Condizioni per la validità delle garanzie:

Gli impianti Straumann sono garantiti a vita, pertanto in caso di mancata osteointegrazione, vengono ripristinati gratuitamente **a condizione che il paziente segua scrupolosamente le indicazioni del personale medico e dello staff dello studio :**

- **l'igiene professionale** (da eseguire 3 volte all'anno),
- **l'igiene domiciliare** (da eseguire dopo i pasti con l'ausilio di scovolini e spazzolini),
- **comunicazione tempestiva di eventuali variazioni delle terapie mediche a cui il paziente viene sottoposto.**

Curriculum Vitae Europass

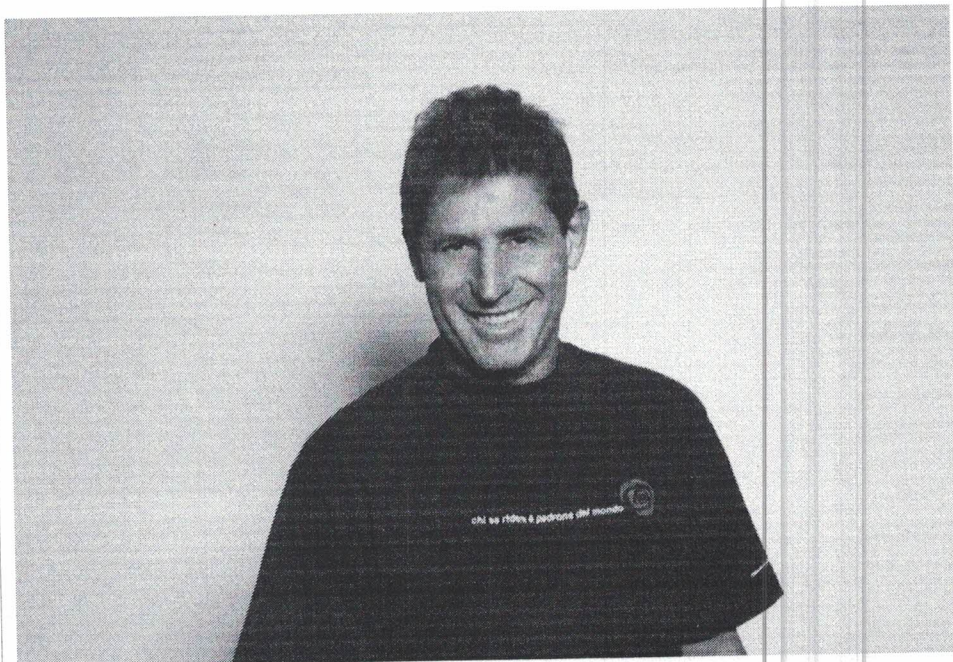

Informazioni personali

Cognome(i)/Nome(i)

Rosi Pierantonio

Indirizzo(i)

Contrada delle Bassiche 41/A – 25122 Brescia

Telefono(i)

030 - 48310

+39 338 1297288

Fax

030 - 3771854

E-mail

pierantoniorosi@hotmail.it

segreteria@studioodontoiatricorosi.it

Cittadinanza

Italiana

Data di nascita

08/05/1954

Sesso

Maschile

**Occupazione desiderata/Settore
professionale**

Medico Chirurgo Dentista

Esperienza professionale

Date

Lavoro o posizione ricoperti

Libero professionista con proprio studio in Brescia e Desenzano d. G. dal 1982
Responsabile dell'ambulatorio odontoiatrico del Centro Medico Polispecialistico Dott. Castagna in Darfo Boario Terme dal 2013
Assistente Ospedialiero di ruolo in Anestesia e Rianimazione presso l'Ospedale dei Bambini Umberto I di Brescia dal 1981 al 1986.

Docente al Master di Implantologia presso l'Università degli Studi di Cagliari, già docente alla Scuola di Specializzazione in Ortodonzia presso la stessa Università dal 2001
Incarico di collaborazione scientifico-clinica nelle Sistematiche Laser conferito dal Consorzio Interuniversitario per lo Sviluppo delle Scienze Odontostomatologiche nel 2010
Relatore al Congresso "Lo stato dell'arte dell'implantologia moderna; sinergie e complementarità" Bologna 2009
Docente al Corso "Anestesia generale e sedoanalgesia – stato dell'arte" Andi Brescia, 2006

Docente al Corso "Assistenti alla poltrona" Centro di Formazione Professionale Brescia

Nome e indirizzo del datore di lavoro Studio Odontoiatrico Dott. Pierantonio Rosi, c/o Medicalspa Via Pilastroni 15/17, Brescia
Studio Odontoiatrico Dott. Pierantonio Rosi – Dott. Alessandro Marrelli, Lungo Lago Cesare Battisti 61, Desenzano d. G. (Bs)

Tipo di attività o settore Centro Medico Polispecialistico Dott. Castagna, V.le Igea 3, Darfo Boario Terme (Bs)
Odontoiatrico

Istruzione e formazione

Date Titoli Accademici

2012 Master di II liv. In Luce Laser Terapia conseguito presso la Scuola di Odontoiatria dell'Università degli Studi di Cagliari

1982 Specializzazione in Anestesia e Rianimazione conseguita presso l'Università degli Studi di Milano

1979 Laurea in Medicina e Chirurgia conseguita presso l'Università degli Studi di Milano

Dal 1986 Socio effettivo della Società Mondiale di Ricketts

Formazione e aggiornamento professionale (solo alcuni dei molti corsi frequentati)

2012 Annuale Section Meeting – Nuove evidenze in implantoprotesi, ITI – International Team for Implantology -Verona

2012 Riabilitazione a carico immediato delle arcate edentule con un numero ridotto di impianti – Straumann – Bologna

2012 – SIDP XII Congresso Nazionale Società Italiana Parodontologia; la terapia parodontale e implantare nella società che cambia: l'eccellenza clinica sostenibile – Bologna

2011 – Zimmer Days – Perfection in aesthetic implant restoration – Venezia

2010 – Nobel Biocare Symposium – Rimini

2010 – Workshop abilitante teorico pratico Lumineers2 by Cerinate tenuto dal dott. Giovanni Maria Gaeta – Rimini

2008 – Conferenza di aggiornamento Nobel Biocare World Tour All-on-4 immediate function course held Malò Clinic – Lisbona

2008 – Corso di chirurgia parodontale – tenuto dal Prof. De Sanctis e Prof. Zucchelli presso la Società di Aggiornamento Stomatologico

Seminario "Success by Design: Integrating Biology New Implant Designs and Esthetics in Simplified and Complex Therapy tenuto dal Prof. Henry Salama presso l'Università degli Studi di Modena e Reggio Emilia.

2006 Corso di Certificazione e abilitazione INVISALIGN

IX Congresso Nazionale - III Congresso Internazionale: Bioprogressiva: una filosofia tante scuole tenuto dalla Società Italiana di Ortognatodonzia Bioprogressiva di R. M. Ricketts S.I.O.B.

1986 – 1989 Corso sperimentale triennale di Ortognatodonzia Bioprogressiva tenuto dal Prof. Carl Gugino

Madrelingua **Italiano**

Altra(e) lingua(e) **Inglese/francese**

Autovalutazione

Livello europeo (*)

Lingua

Lingua

Comprensione				Parlato				Scritto	
Ascolto		Lettura		Interazione orale		Produzione orale			
C1	inglese	C1	inglese	C1	inglese	C1	inglese	C1	inglese
B2	francese	B2	francese	B2	francese	B2	francese	B2	francese

(*) Quadro comune europeo di riferimento per le lingue

Allegato A

Patente Patente Auto "B", Patente nautica V/M senza limiti

Ulteriori informazioni www.studioodontoiatricorosi.it

DR. ROSI PIERANTONIO

MEDICO CHIRURGO

PROFESSORE A CONTRATTO IN PROTESI
IMPLANTOLOGIA PROTESI

Prof. Gen. 180068 del 18/12/2009

RESPONSABILE AMBULATORIO ODONTOIATRICO
C/O MEDICALSPA VIA PILASTRONI N. 15/17
25125 - BRESCIA

Allegato A

DR. ALESSANDRO MARRELLI

DATI PERSONALI

Luogo di nascita: Brescia
Data di Nascita : 17 Maggio 1976
Residenza : Castenedolo BS

ISTRUZIONE

1996 Diploma di maturità scientifica c/o LICEO SCIENTIFICO STATALE "MORETTI" di Gardone V.T (Bs)
2001 Laurea in Odontoiatria e Protesi Dentale c/o l'UNIVERSITA' DEGLI STUDI DI BRESCIA con tesi intitolata:
"Indicazioni all'avulsione di elementi dentali permanenti in traumatologia dento-alveolare"

ESPERIENZE LAVORATIVE

Dal 2002 Collaborazione professionale presso lo studio Dentistico Dr. Pierantonio Rosi in Brescia, svolgendo attività di pedodonzia, conservativa ed endodonzia
Dal 2005 Libero professionista a Desenzano del Garda (Bs) nel proprio studio associato con il Dr. Rosi.

LINGUE STRANIERE

Inglese

ALCUNI DEI PIU IMPORTANTI CORSI

Corso di protesi fissa, Dott. Castellani
Corso di chirurgia orale, Dott. Roberto Barone
Corso di protesi totale su impianti, Prof. Marino Glauco
Corso Full immersion di protesi fissa, Dott. Samuele Valerio
Corso di laser terapia in odontoiatria con laser a Diodi, Creation
Corso annuale di chirurgia muco gengivale, Dott. Carlo Tinti
Corso di implantologia orale, Dott. Roberto Barone
Certificato ISO per il trattamento delle Roncopatie
Corso teorico pratico "I filler in odontoiatria"
Corso pratico avanzato di conservativa degli elementi posteriori
Corso pratico di implantologia pterigoidea su preparato autoptico
Accreditamento "Oralift" per il trattamento degli inestetismi facciali dovuti all'invecchiamento
Corso teorico pratico di Auricoloterapia, Associazione Italiana di Agopuntura
Corso ITI Education Week Boston presso Harvard University
Corso di rigenerazione protesicamente guidata tenuto dai Dr. Garlini e Redemagni

